



## **ΑΛΕΞΑΝΔΡΟΣ Α.ΕΛΕΥΘΕΡΙΑΔΗΣ**

Γεννήθηκε και μεγάλωσε στη Θεσσαλονίκη. Σπούδασε Πολιτικός Μηχανικός στο Αριστότελειο Πανεπιστήμιο Θεσσαλονίκης με ειδίκευση στα Συγκοινωνιακά (2014). Έπειτα παρακολούθησε το Διατμηματικό Πρόγραμμα Μεταπτυχιακών Σπουδών “Σχεδιασμός, Οργάνωση & Διαχείριση Συστημάτων Μεταφοράς” της Πολυτεχνικής Σχολής του Α.Π.Θ. Την περίοδο 2016-2017 εργάστηκε ως Data Analyst στην εταιρεία Willis Towers Watson στη Λισαβόνα.

Το ντεμπούτο του στον κόσμο των αερομεταφορών έγινε με τη συμμετοχή του στο 4ο Αεροπορικό Συνέδριο (2016) μέσω της εισήγησής του “Αεροπορική Συνδεσιμότητα των δύο μεγαλύτερων πόλεων της Ελλάδας με την Ευρώπη”.

Αποτελεί μέλος του Συλλόγου Ελλήνων Συγκοινωνιολόγων από το 2016. Αυτή την περίοδο εκπληρώνει τις στρατιωτικές του υποχρεώσεις στη Σχολή Αεροπορίας Στρατού στην Αλεξάνδρεια Ημαθίας.

## **ALEXANDROS A.ELEFThERiADIS**

Born and bred in Thessaloniki. Studied Civil Engineering in the Aristotle University of Thessaloniki specializing in Transportation. Completed the Master of Science “Planning, Organization and Management of Transport Systems” in the Aristotle University of Thessaloniki. Worked as a Data Analyst in WillisTowersWatson, Lisbon during the period of 2016-2017.

His debut in Air Transport took place in the 4<sup>th</sup> Aviation Conference (2016) with his speech “Air connectivity between Greece’s two largest cities and Europe”.

He has been a member of the Hellenic Institute of Transportation Engineers since 2016. Currently, he is fulfilling his obligatory military service in the School of Army Aviation in Alexandria.

[alex\\_eleftheriades@hotmail.com](mailto:alex_eleftheriades@hotmail.com)

+306976816503

## Βιογραφικό σημείωμα Χλέμπου Ευφροσύνη.



Γεννήθηκα στον Βόλο, το 1991, όπου και φοίτησα στο τμήμα Μηχανικών Χωροταξίας Πολεοδομίας και Περιφερειακής Ανάπτυξης του Πανεπιστημίου Θεσσαλίας, έως το 2015. Τον Ιανουάριο του 2014 και για διάστημα έξι μηνών, φοίτησα στο Πανεπιστήμιο του Χρόνινχεν, της Ολλανδίας μέσω του προγράμματος Erasmus. Επιπλέον, από το 2017 είμαι κάτοχος του Μεταπτυχιακού διπλώματος «Σχεδιασμός, Οργάνωση και Διαχείριση Συστημάτων Μεταφορών», του Αριστοτελείου Πανεπιστημίου Θεσσαλονίκης. Το χρονικό διάστημα 2012 έως το 2016 εργάστηκα σε τεχνικό-μελετητικό γραφείο. Από τον Οκτώβριο του 2017 εργάζομαι στην εταιρία Γεωανάλυση Α.Ε. η οποία βρίσκεται στην Θεσσαλονίκη. Τα ερευνητικά μου ενδιαφέροντα συμπεριλαμβάνουν μελέτες κυκλοφοριακών φόρτων και βιώσιμης κινητικότητας σε αστικό περιβάλλον.

I was born in Volos, in 1991, where I attended the Department of Urban Planning and Regional Development of the University of Thessaly until 2015. In January 2014, I attended the University of Groningen, for a semester via Erasmus. In addition, in 2017 I completed the Master of Science "Planning, Organization and Management of Transport Systems" of Aristotle University of Thessaloniki. From 2012 to 2016 I worked in a Construction-engineer office. Since October 2017 I have been working at Geoanalysis SA., located in Thessaloniki. My research interests include studies of the Saturation flow in Signalized Intersections and sustainable urban mobility.

[effrochle@gmail.com](mailto:effrochle@gmail.com)

6949287579

## Βιογραφικό σημείωμα Μαρία Ναταλία Κωνσταντινίδου

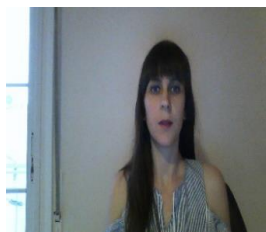

Γεννήθηκα στη Δράμα το 1988. Είμαι Διπλωματούχος Αγρονόμος και Τοπογράφος Μηχανικός του Α.Π.Θ από το 2013. Στη συνέχεια, παρακολούθησα το πρόγραμμα μεταπτυχιακών σπουδών «Σχεδιασμός, Οργάνωση και Διαχείριση Συστημάτων Μεταφορών» του Α.Π.Θ. το ακαδημαϊκό έτος 2014 – 2015. Το 2016 ξεκίνησα την εκπόνηση της διδακτορικής μου διατριβής με θέμα την αστική κινητικότητα, τα αστικά μέσα μεταφοράς και τη σχέση τους με τις αστικές δομές. Εργάζομαι ως Επιστημονική Συνεργάτης του Ινστιτούτου Βιώσιμης Κινητικότητας και Δικτύων Μεταφορών από το Μάρτιο του '18. Έχω συμμετάσχει σε ερευνητικά έργα και συγκοινωνιακές μελέτες που αφορούν στη διαχείριση της επιβατικής ζήτησης, την ανάλυση κυκλοφοριακών δεδομένων, τις δημόσιες συγκοινωνίες και την ανάπτυξη προτάσεων για πολιτικές βιώσιμης κινητικότητας. Μιλώ Αγγλικά και Ισπανικά.

### **Στοιχεία Επικοινωνίας**

Τηλ. 6934041450

Email. [natalia7585@gmail.com](mailto:natalia7585@gmail.com)

I was born in Drama, 1988. I am a Rural and Surveying Engineer (AUTH) since 2013. I acquired a MSc diploma in Transport ("Design, Organisation and Management of Transport Systems) at the Aristotle University of Thessaloniki. Since 2016 I am a Ph.D. candidate in the Department of Rural and Surveying Engineering of the Aristotle University of Thessaloniki, my subject refers to Urban Mobility, Urban Transport and their Relationship with Urban Structures. Also, I am working as a research associate of the Hellenic Institute of Transport from March '18. I have participated in a series of transport related projects. The fields of my expertise are demand management, data analysis, public transport systems enhancement, road safety and proposals for policies on sustainable urban mobility. I speak English and Spanish.

### **Contact Details**

Tel. +30.6934041450

Email. [natalia7585@gmail.com](mailto:natalia7585@gmail.com)